

NIKEL DAN DEFORESTASI: HALMAHERA dan Pulau-Pulau Kecil Di Sekitarnya

PARARA CAFE

KONFERENSI PERS

JATAM NASIONAL, FWI, AEER, #SAVESAGEA

#TransparansiSDA

#SaveSmallIslands

#DeforestasiNikel

POTRET KEADAAN HUTAN MALUKU UTARA

Deforestasi Tahun 2017-2021:
237.413 Ha

Tutupan Hutan Tahun 2021:
2.358.052 Ha

Total Luas Daratan:
3.150.068 Ha

Jumlah PPK:
24.318 Ha

POTRET PENGUASAAN DI PPK (Ha)

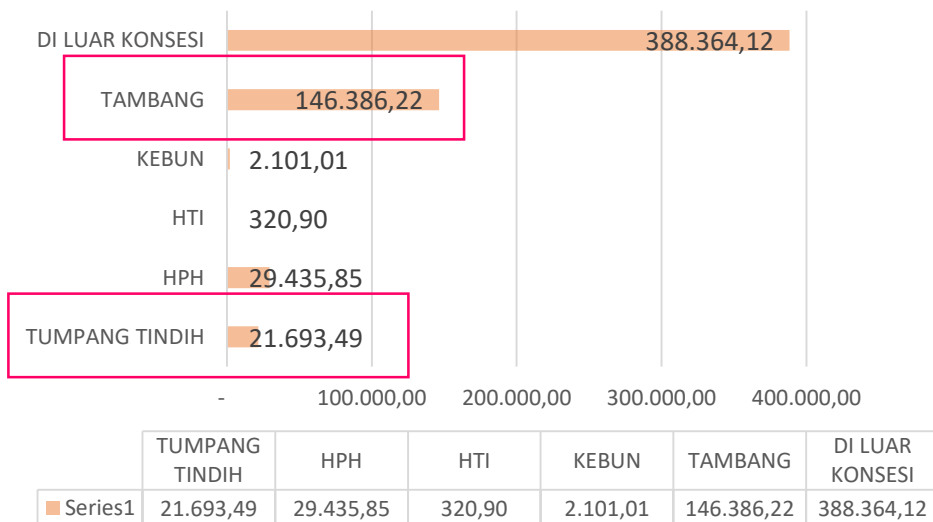

Fungsi Kawasan	Deforestasi Tahun 2017-2021 (Ha)					Di Luar Konsesi
	Tumpang Tindih	HPH	HTI	Kebun	Tambang	
Belum Teridentifikasi	0,82	3,20	0	1,33	3,11	197,36
Hutan Lindung	20,06	288,15	0	0,00	2.195,65	24.486,52
Hutan Produksi	9.212,63	6.288,19	1.006,78	0,17	5.417,94	6.431,58
Hutan Produksi Terbatas	1.782,23	12.779,64	507,98	0,49	2.972,82	12.164,34
Hutan Produksi Konversi	2.317,93	5.653,45	282,94	16,13	11.045,85	32.177,69
Area Penggunaan Lain	4.440,62	5.472,59	90,19	1.858,66	6.606,60	74.907,61
Cagar Alam		- 3,92				2.165,05
Suaka Margasatwa		-				370,61
Taman Nasional	2,66	25,07				4.213,93
Suaka Margasatwa Laut		-				1,46
Total	17.776,95	30.514,21	1.887,89	1.876,79	28.241,97	157.116,14

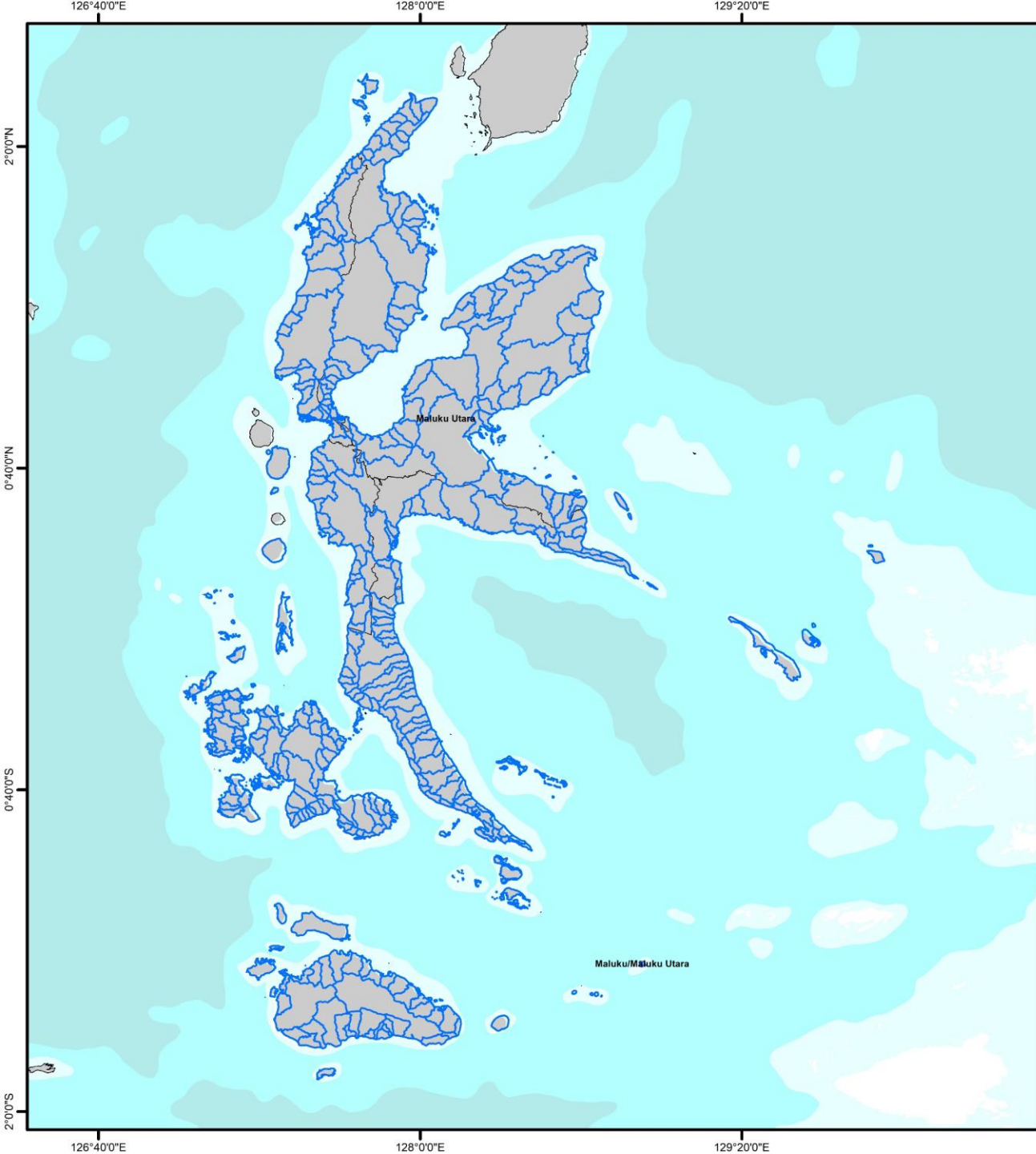

PETA DAS PULAU HALMAHERA PROVINSI MALUKU

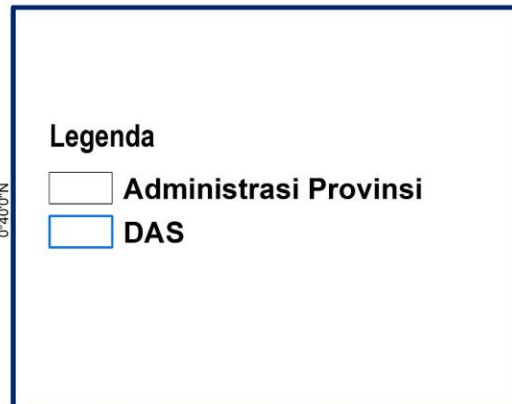
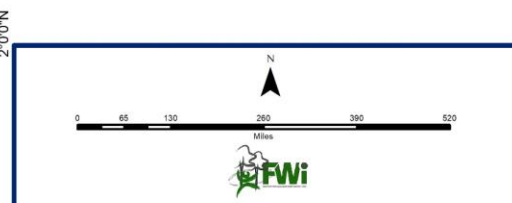

Sumber
1. Administrasi, BIG 2022
2. Data DAS, KLHK 2020



POTRET DAS HALMAHERA DAN PPK

LUAS DAS: **2,44** JUTA HA

JUMLAH DAS: LEBIH DARI **358**

LUAS DAS TAK BERNAMA:
30 RIBU HA

LUAS DAS TERSEMPIT
PULAU BABI: **13,5** HA

LUAS DAS TERLUAS
DAS KAO: **109 RIBU** HA

SITUASI PENGUASAAN HUTAN DAN LAHAN DI HALMAHERA DAN PPK (HA)

FUNGSI KAWASAN	TUMPANG TINDIH	HPH	HTI	KEBUN	TAMBANG	Total Izin
Belum Teridentifikasi	13.52	99.26		12.45	102.17	227.41
Hutan Lindung	397.15	8,486.35	0.01	58.86	63,672.40	72,614.77
Hutan Produksi	29,687.30	184,384.15	24,255.26	42.32	11,553.38	249,922.41
Hutan Produksi Terbatas	55,771.11	275,132.23	3,396.69	28.64	52,651.59	386,980.26
Hutan Produksi Konversi	10,553.73	54,757.64	964.22	96.57	30,841.29	97,213.46
Areal Penggunaan Lain	18,601.87	25,563.73	496.34	20,959.98	28,507.07	94,128.98
Cagar Alam	-	88.60				88.60
Suaka Margasatwa	-					-
Taman Nasional	55.56	2,566.42	115.14		17.50	2,754.61
Suaka Margasatwa Laut	-					-
Total	115,080.24	551,078.40	29,227.66	21,198.83	187,345.39	903,930.51

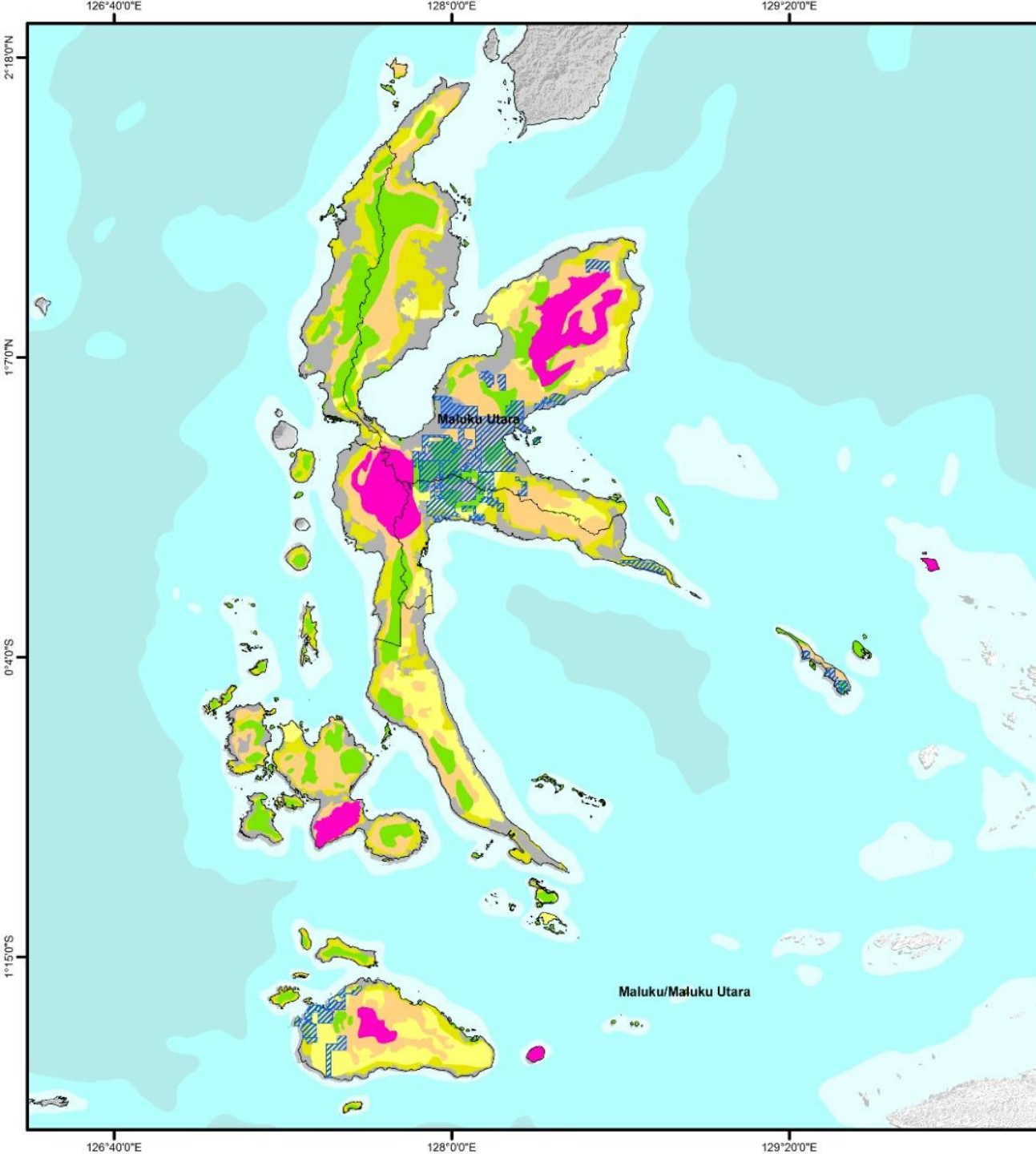

PETA FUNGSI KAWASAN
DALAM KAWASAN TAMBANG NIKEL
PULAU HALMAHERA
PROVINSI MALUKU UTARA

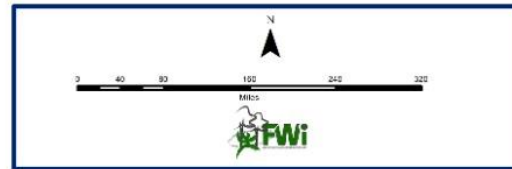

Legenda

- Administrasi Provinsi
- Tambang Nikel

Fungsi Kawasan

- Hutan Lindung
- Hutan Produksi
- Hutan Produksi Terbatas
- Hutan Produksi Konversi
- Areal Penggunaan Lain
- Kawasan Konservasi
- Suaka Margasatwa Laut

Sumber
1. Administrasi, BIG 2022
2. Tutupan Hutan, FWI 2021
3. Tambang Nikel, ESDM 2017



POTRET TAMBANG NIKEL

LUAS TAMBANG NIKEL:
201.822 HA

Fungsi Kawasan	TAMBANG NIKEL
Belum Teridentifikasi	77.11
Hutan Lindung	51,517.06
Hutan Produksi	32,333.20
Hutan Produksi Terbatas	75,005.10
Hutan Produksi Konversi	21,732.11
Areal Penggunaan Lain	21,085.14
Taman Nasional	73.05
Grand Total	201,822.77

JUMLAH IZIN TAMBANG NIKEL:
43 IZIN

SITUASI KEBIJAKAN PASCA UUCK

Permenlhk 07/2021

BAB IV

PENGGUNAAN KAWASAN HUTAN

Bagian Kesatu

Penggunaan Sebagian Kawasan Hutan Untuk Kepentingan
Pembangunan di Luar Kegiatan Kehutanan

- 291 -

- (2) Penggunaan Kawasan Hutan untuk kepentingan pembangunan di luar kegiatan Kehutanan sebagaimana dimaksud pada ayat (1) dilakukan dengan mekanisme:
- Persetujuan Penggunaan Kawasan Hutan dengan keputusan Menteri;
 - persetujuan kerjasama dengan surat Direktur Jenderal atas nama Menteri; atau
 - persetujuan pelaksanaan kegiatan survei dengan surat Direktur Jenderal atas nama Menteri.

Pasal 372

- (10) Ketentuan kuota 10% (sepuluh perseratus) sebagaimana dimaksud pada ayat (1) sampai dengan ayat (8) tidak berlaku bagi permohonan Persetujuan Penggunaan Kawasan Hutan untuk:
- eksplorasi atau eksplorasi lanjutan pertambangan;
 - jalan angkutan produksi pertambangan;
 - proyek strategis yang merupakan kerjasama antar Pemerintah;
 - kegiatan operasi produksi pertambangan mineral yang disertai pembangunan smelter yang telah ditetapkan oleh menteri yang membidangi energi dan sumber daya mineral;
 - operasi produksi pertambangan mineral dan batubara dari 13 (tiga belas) perusahaan yang ditetapkan dalam Keputusan Presiden Nomor 41 Tahun 2004;
 - kegiatan pertambangan yang telah melakukan aktivitas kegiatan operasi produksi pada areal bukan Kawasan Hutan yang diubah menjadi

Pasal 239

Arahan mempertahankan Kecukupan Luas Kawasan Hutan dan Penutupan Hutan dilakukan pada:

- Kawasan Hutan; dan
- bukan Kawasan Hutan.

Pasal 240

- Arahan mempertahankan Kecukupan Luas Kawasan Hutan dan Penutupan Hutan pada Kawasan Hutan sebagaimana dimaksud dalam Pasal 239 huruf a yang berpenutupan hutan wajib dipertahankan sebagai Hutan.
- Dalam hal Kawasan Hutan yang mempunyai Penutupan Hutan sebagaimana dimaksud pada ayat (1) dapat dilakukan kegiatan Pemanfaatan Hutan dan Penggunaan Kawasan Hutan dengan tetap mempertahankan fungsi konservasi keanekaragaman hayati dan menerapkan konservasi tanah dan air.

DEFORESTASI KONSESI DAN NIKEL

DEFORESTASI KONSESI 2017-2021

Konsesi	Deforestasi Luas (Ha)
Tumpang Tindih	6,999.17
HPH	27,276.18
HTI	1,884.03
KEBUN	1,767.35
TAMBANG	10,609.03
Total Deforestasi	48,535.75

DEFORESTASI NIKEL DAN PADA IZIN TUMPANG TINDIH NIKEL 2017-2021

Konsesi - NIKEL	Deforestasi Luas (Ha)
HPH, KEBUN, TAMBANG NIKEL	45.00
HPH, TAMBANG NIKEL	1,803.18
HTI, TAMBANG NIKEL	9.24
KEBUN, TAMBANG NIKEL	844.84
TAMBANG NIKEL	4,862.99
Total Deforestasi 2017-2021 NIKEL	7,565.25

DEFORESTASI TERENCANA NIKEL DAN PADA IZIN TUMPANG TINDIH NIKEL

Konsesi - NIKEL	Deforestasi terencana Luas (Ha)
HPH, KEBUN, TAMBANG NIKEL	2,284.01
HPH, TAMBANG NIKEL	62,746.78
HTI, TAMBANG NIKEL	162.34
KEBUN, TAMBANG NIKEL	7,225.91
TAMBANG NIKEL	84,661.44
Total Deforestasi terencana	157,080.48

CITRA PLANET 2020 HALMAHERA

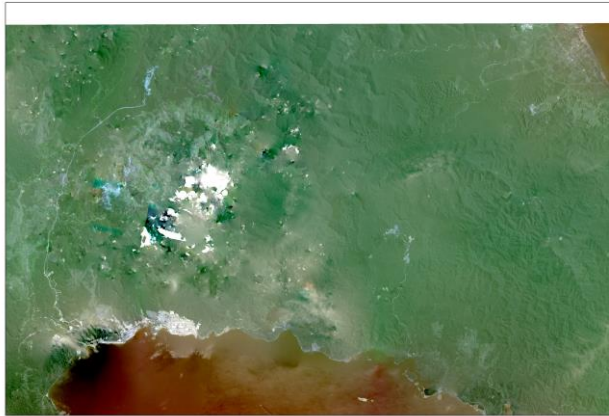

CITRA PLANET 2021 HALMAHERA

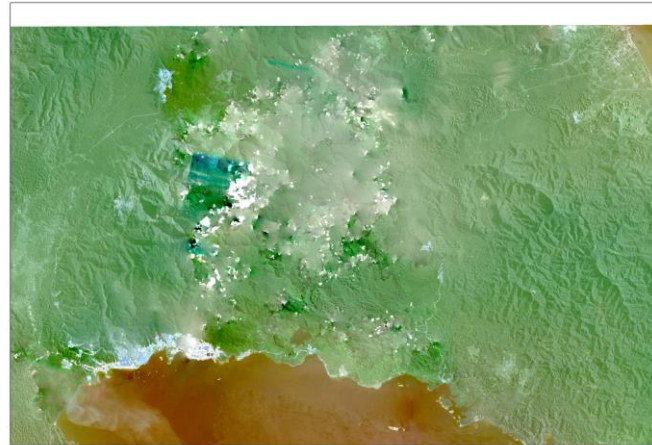

CITRA PLANET 2022 HALMAHERA



CITRA PLANET 2023 HALMAHERA

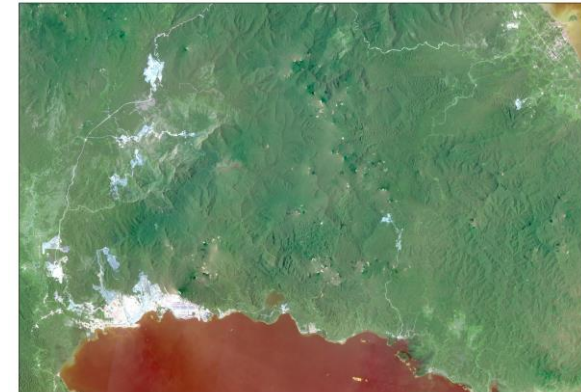

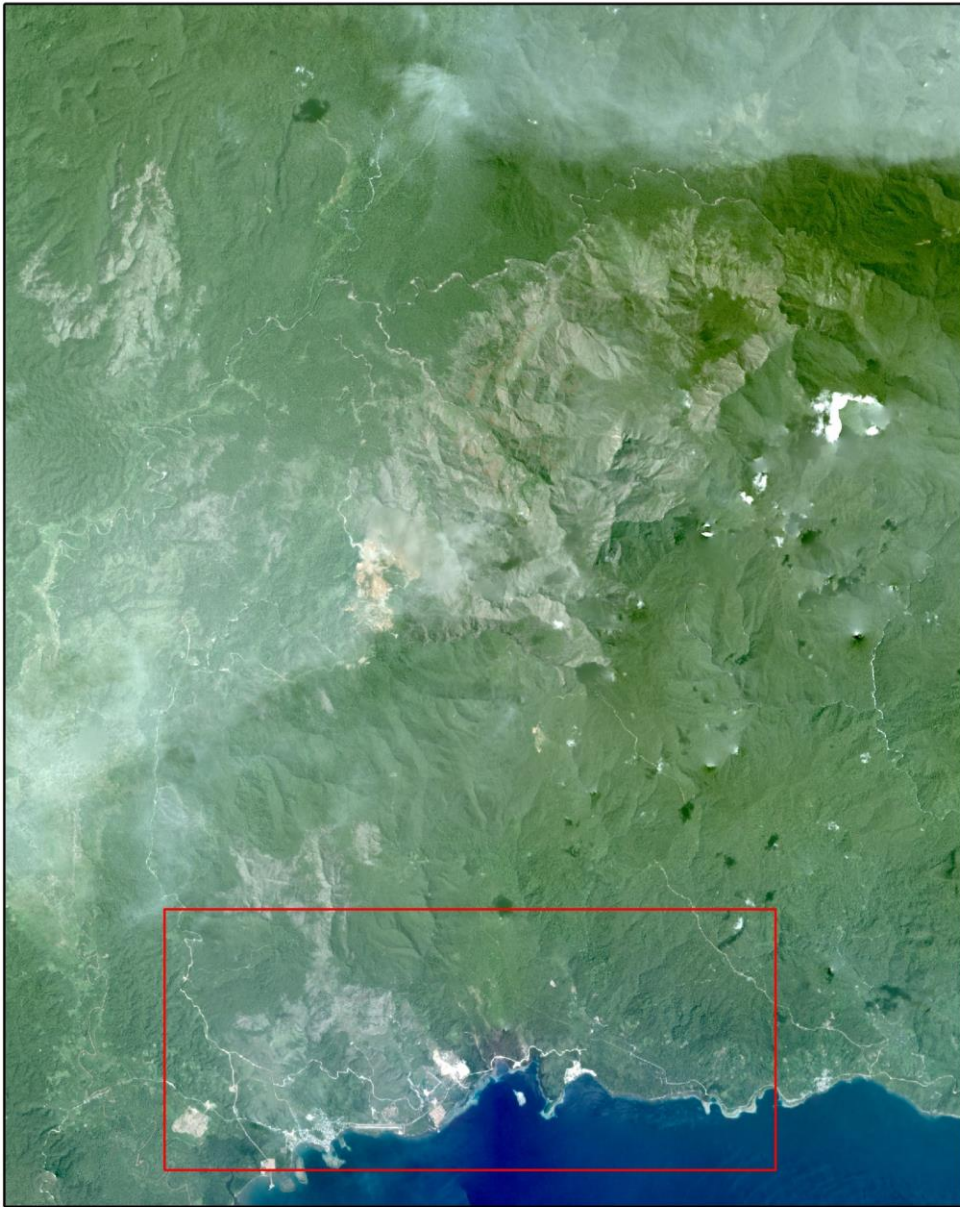

CITRA NICFI PLANET JUNI 2017

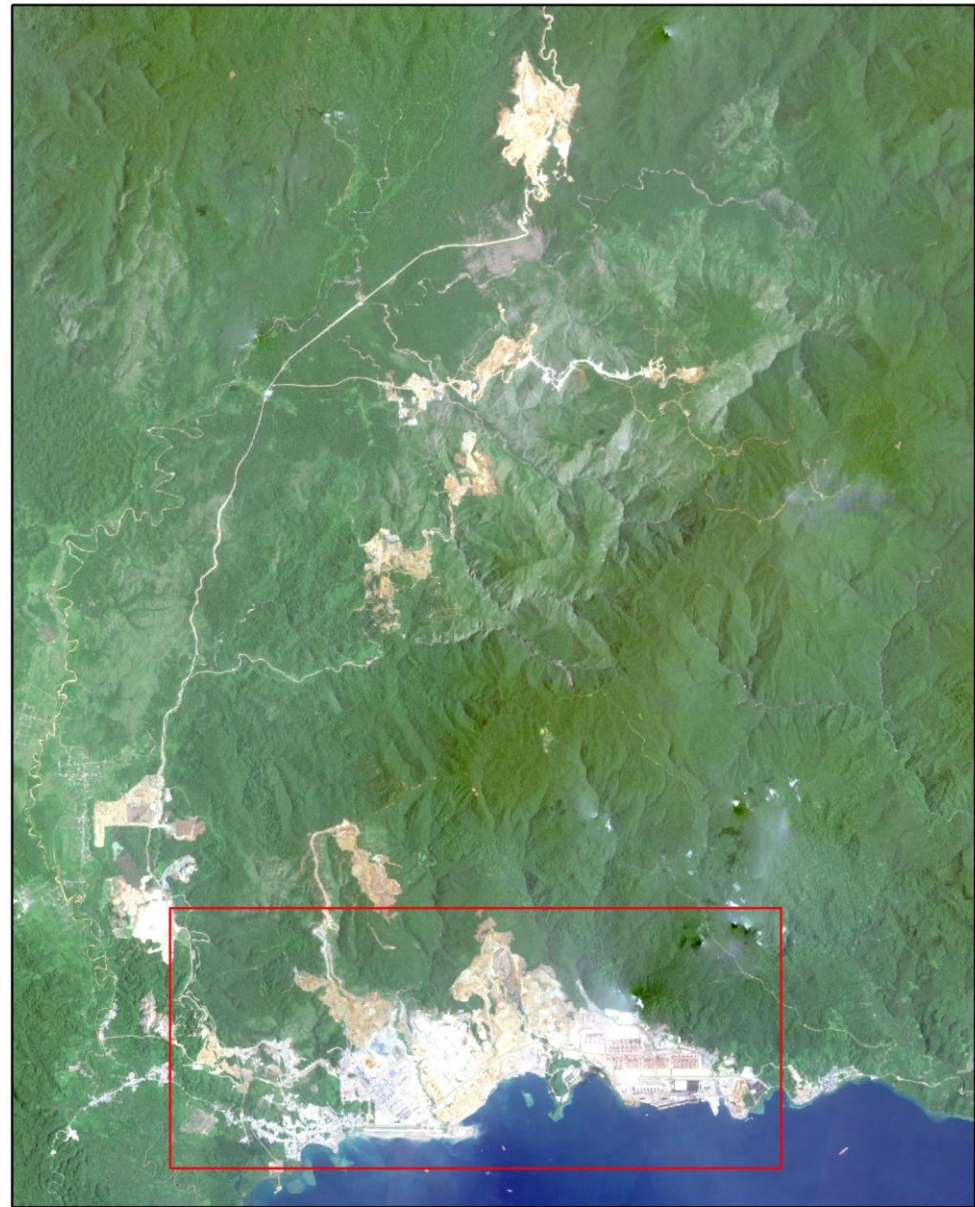

CITRA NICFI PLANET MARET 2023



Banjir Kembali Melanda Kawasan Industri Tambang di Halmahera Tengah

© Jumat, 28 April 2023 13:43



Sosial

Banjir Lumpur dan Ikan Mati di Halmahera, Dampak Operasi Tambang Emas?

oleh Mahmud Ichi [Ternate] di 7 May 2020

f t in e b



Bencana Alam

Banjir Melanda Desa Lingkar Tambang Harita Nickel, Halmahera Selatan

https://indotimur.com/nusantara/tambang-nickel-pt-iwip-di-kabupaten-halteng-dihantam-banjir

7:46 pm

Kawasan Industri PT. IWIP Dihantam Banjir

26 Agustus 2020



OPPO A5 2020 · ZHUL OF REWAN · 2020/08/26 09:35

Banjir di lokasi PT. IWIP (Foto_ist)



banjir di Desa Kawasi, Pulau Obi, yang berada dekat dengan Tambang Nikel, milik Harita Group || Foto: Istimewa

TERIMA KASIH

#TransparansiSDA

#SaveSmallIslands

#DeforestasiNikel